

Sicurezza **Cantieri**

Compilazione PSC, POS, adempimenti, verifica sicurezza, ingegneria naturalistica, piano delle demolizioni e modelli semplificati

Sicurezza Cantieri permette di redigere i **Piani di Sicurezza** (POS, PSC, PSS) ed il **Fascicolo dell'opera**, anche secondo i modelli semplificati (D.I. 09/09/2014), permette di valutare i rischi specifici (rumore, vibrazioni, chimico), implementare il disegno del layout di cantiere (con la possibilità di importazione di file tipo bmp, wmf, emf, jpg, dxf e dwg) e sviluppare un computo dettagliato dei costi della sicurezza. Il programma è inoltre aggiornato al **D.I. 22 luglio 2014** (Decreto Palchi e fiere).

La **descrizione** dello specifico cantiere e della sua organizzazione, l'individuazione e l'analisi dei rischi relativi all'area di cantiere o alle specifiche lavorazioni, sono facilitate dalla disponibilità di specifici archivi con centinaia di schede già compilate riguardanti attività lavorative, opere provvisoriale, attrezzature e sostanze, lavori particolari; tutte sono comprensive di rischi, adempimenti, prescrizioni normative, procedure specifiche, segnaletica e controlli da effettuare in cantiere.

È presente inoltre **un archivio di Cantieri predefiniti**, ovvero piani standard già analizzati, comprensivi di descrizione, fasi lavorative, fattori di rischio, rischi, procedure, misure di coordinamento, ecc.; quindi, è sufficiente scegliere da questo archivio il Cantiere Predefinito più simile al cantiere specifico per ottenere in automatico le lavorazioni già analizzate che ne caratterizzano l'attività.

Il software permette di **pianificare**, tramite il diagramma di Gantt, **un'attenta organizzazione delle fasi di lavorazione** risolvendo sovrapposizioni spaziali e temporali, evidenziando affollamento e individuando i rischi interferenti e il dettaglio dei rischi calcolati. Tramite l'utilizzo di spunte, verbali e di un registro cronologico dei sopralluoghi, il Coordinatore della sicurezza può esercitare correttamente il proprio ruolo anche in cantiere, grazie all' **App Sicurezza Cantieri**, disponibile per i dispositivi di ultima generazione iOS e Android. Moduli che completano il software sono l'Ingegneria Naturalistica ed il modulo specifico per redigere il **Piano delle Demolizioni**. Tutti i documenti possono essere esportati in formato editabile e pdf, comprensivi di formattazione e disegni.

Diagramma di Gantt

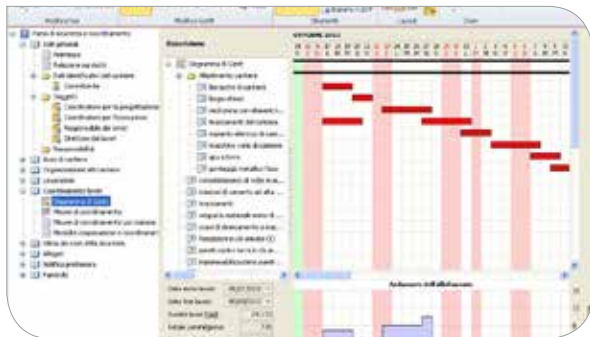

CAD integrato per la creazione dei layout di cantiere



MODULI

- PSC/PSS completo
 - PSC/PSS semplificato
 - POS completo
 - POS semplificato
 - ADEMPIMENTI
 - VERIFICA SICUREZZA
- INGEGNERIA NATURALISTICA
 - PIANO DELLE DEMOLIZIONI

FUNZIONALITÀ

- **Redazione DUVRI** di cantiere
- **CAD** per la progettazione del layout di cantiere
- **Stima dei costi della sicurezza** (importabile anche da Regolamento 3)
- **Archivi** con più di 950 fasi lavorative, 150 rischi già analizzati con associati dpi, procedure e misure preventive e protettive, 200 attrezzature, ecc.
- **Adempimenti** committente e responsabile lavori, coordinatori per la sicurezza ed impresa
- **Verifica** attività di cantiere sul posto con dispositivi di ultima generazione iOS e Android
- **Valutazione** dei rischi specifici senza costi aggiuntivi
- **Cantieri predefiniti**, comprensivi di descrizione, fasi lavorative, fattori di rischio, rischi, ecc.

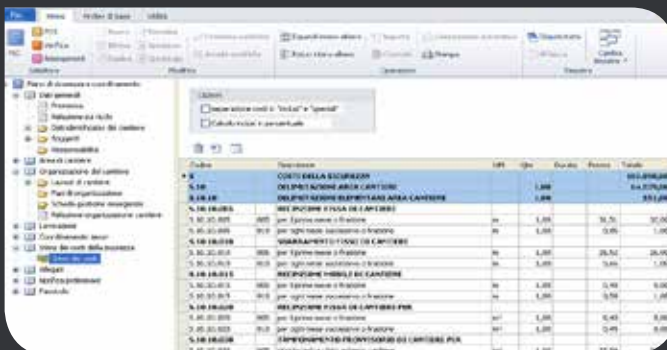

Costo	Descrizione	mq	q/mq	Quanti	Prezzo	Totale
5.10	COSTI DELLA SALUTE					100,000,000
5.10	ORGANIZZAZIONE ATTIVITÀ CANTIERE		1,000		64,200,000	64,200,000
5.10.01	ORGANIZZAZIONE DEI SERVIZI ALLA LAVORAZIONE		1,000		950,000	950,000
5.10.01.01	ATTIVITÀ SPECIFICHE DI CANTIERE					
5.10.01.01.01	per attività di cantiere	100	1,000	100	100,000	100,000
5.10.01.01.02	per attività di cantiere	100	1,000	100	100,000	100,000
5.10.01.01.03	per attività di cantiere	100	1,000	100	100,000	100,000
5.10.01.01.04	per attività di cantiere	100	1,000	100	100,000	100,000
5.10.01.01.05	per attività di cantiere	100	1,000	100	100,000	100,000
5.10.01.01.06	per attività di cantiere	100	1,000	100	100,000	100,000
5.10.01.01.07	per attività di cantiere	100	1,000	100	100,000	100,000
5.10.01.01.08	per attività di cantiere	100	1,000	100	100,000	100,000
5.10.01.01.09	per attività di cantiere	100	1,000	100	100,000	100,000
5.10.01.01.10	per attività di cantiere	100	1,000	100	100,000	100,000
5.10.01.01.11	per attività di cantiere	100	1,000	100	100,000	100,000
5.10.01.01.12	per attività di cantiere	100	1,000	100	100,000	100,000
5.10.01.01.13	per attività di cantiere	100	1,000	100	100,000	100,000
5.10.01.01.14	per attività di cantiere	100	1,000	100	100,000	100,000
5.10.01.01.15	per attività di cantiere	100	1,000	100	100,000	100,000
5.10.01.01.16	per attività di cantiere	100	1,000	100	100,000	100,000
5.10.01.01.17	per attività di cantiere	100	1,000	100	100,000	100,000
5.10.01.01.18	per attività di cantiere	100	1,000	100	100,000	100,000
5.10.01.01.19	per attività di cantiere	100	1,000	100	100,000	100,000
5.10.01.01.20	per attività di cantiere	100	1,000	100	100,000	100,000
5.10.01.01.21	per attività di cantiere	100	1,000	100	100,000	100,000
5.10.01.01.22	per attività di cantiere	100	1,000	100	100,000	100,000
5.10.01.01.23	per attività di cantiere	100	1,000	100	100,000	100,000
5.10.01.01.24	per attività di cantiere	100	1,000	100	100,000	100,000
5.10.01.01.25	per attività di cantiere	100	1,000	100	100,000	100,000
5.10.01.01.26	per attività di cantiere	100	1,000	100	100,000	100,000
5.10.01.01.27	per attività di cantiere	100	1,000	100	100,000	100,000
5.10.01.01.28	per attività di cantiere	100	1,000	100	100,000	100,000
5.10.01.01.29	per attività di cantiere	100	1,000	100	100,000	100,000
5.10.01.01.30	per attività di cantiere	100	1,000	100	100,000	100,000
5.10.01.01.31	per attività di cantiere	100	1,000	100	100,000	100,000
5.10.01.01.32	per attività di cantiere	100	1,000	100	100,000	100,000
5.10.01.01.33	per attività di cantiere	100	1,000	100	100,000	100,000
5.10.01.01.34	per attività di cantiere	100	1,000	100	100,000	100,000
5.10.01.01.35	per attività di cantiere	100	1,000	100	100,000	100,000
5.10.01.01.36	per attività di cantiere	100	1,000	100	100,000	100,000
5.10.01.01.37	per attività di cantiere	100	1,000	100	100,000	100,000
5.10.01.01.38	per attività di cantiere	100	1,000	100	100,000	100,000
5.10.01.01.39	per attività di cantiere	100	1,000	100	100,000	100,000
5.10.01.01.40	per attività di cantiere	100	1,000	100	100,000	100,000
5.10.01.01.41	per attività di cantiere	100	1,000	100	100,000	100,000
5.10.01.01.42	per attività di cantiere	100	1,000	100	100,000	100,000
5.10.01.01.43	per attività di cantiere	100	1,000	100	100,000	100,000
5.10.01.01.44	per attività di cantiere	100	1,000	100	100,000	100,000
5.10.01.01.45	per attività di cantiere	100	1,000	100	100,000	100,000
5.10.01.01.46	per attività di cantiere	100	1,000	100	100,000	100,000
5.10.01.01.47	per attività di cantiere	100	1,000	100	100,000	100,000
5.10.01.01.48	per attività di cantiere	100	1,000	100	100,000	100,000
5.10.01.01.49	per attività di cantiere	100	1,000	100	100,000	100,000
5.10.01.01.50	per attività di cantiere	100	1,000	100	100,000	100,000

Stima dei costi



Verifica sicurezza tramite tablet